

# Sentenharter Sommerfest

mit Tag der offenen Tür  
der FFW Sentenhart

18. & 19. Juni 2017

## Sonntag 18. Juni

ab 10.00 Uhr

- Fröhschoppen mit dem "Original-Bodensee-Trio"

15.00 Uhr

- Auftritte der Tanzgruppen
  - TSV Stetten a.k.M.
  - TSV Wald
- Unterhaltung mit "Mischer Toscana"

## Montag 19. Juni

- Feierabendhock mit der Blaskapelle "Holzschlagblech"
- und ein Auftritt von "Anita und Alexandra Hofmann"

**Eintritt frei!!!**



Wald



Glashütte



Hippetsweiler



Kappel



Reischach



Riedetsweiler



Rothenlachen



Ruhstetten



Sentenhart



Walbetsweiler

## Amtliche Bekanntmachungen

### Sitzung des Gemeinderates

Die nächste öffentliche Gemeinderatssitzung der Gemeinde Wald findet am

**Dienstag, dem 20. Juni 2017, um 19:30 Uhr**  
im Sitzungssaal des Rathauses Wald (EG) statt.

#### TAGESORDNUNG:

1. Blutspenderehrung
2. Bebauungsplan „Gewerbegebiet Geißwiesen II“ und örtliche Bauvorschriften zur Satzung
  - Beschluss über die Auslegung
  - Beschluss über die Anhörung der Träger öffentlicher Belange
  - Vorstellung der vorgesehenen Ausgleichsmaßnahmen
  - Beschluss des Satzungsentwurfs
3. Bekanntgaben
4. Bauangelegenheiten:
  - Bauantrag auf Erweiterung des bestehenden Wohngebäudes auf zwei Wohneinheiten unter teilweiser Umnutzung des ehemaligen Ökonomiegebäudes auf dem FlSt.-Nr. 17/1 (Löcherberg 2) der Gemarkung Riedetsweiler
5. Beschluss über Haushaltsreste zum Haushaltsjahr 2016
6. Änderung der Wasserversorgungssatzung
7. Verschiedenes, Wünsche und Anträge

Die Bevölkerung ist herzlich eingeladen; einige Exemplare der Sitzungsunterlagen liegen für interessierte Zuhörer, wie immer, im Sitzungssaal auf.

Gez. Müller, Bürgermeister

### Öffentliche Bekanntmachung

#### Aufstellung des Bebauungsplans „Sägweiherwiesen“

Der Gemeinderat der Gemeinde Wald hat am 05.04.2016 bzw. am 23.05.2017 in öffentlicher Sitzung aufgrund von § 2 Abs. 1 BauGB beschlossen, für den Bereich östlich der L 195 am südlichen Ortsende von Wald einen Bebauungsplan aufzustellen. Der Planbereich umfasst die Flurstücke Nr. 160 und 161/102 der Gemarkung Wald und ergibt sich aus folgendem Kartenausschnitt:

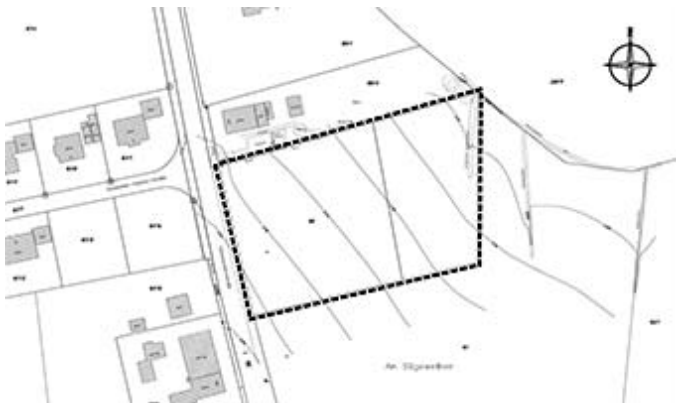

### Ziele und Zwecke der Planung

Mit der Aufstellung des Bebauungsplans sollen die planungsrechtlichen Voraussetzungen für die Erschließung von Bauflächen zur Errichtung von Wohngebäuden geschaffen werden. Gleichzeitig soll der Nachfrage nach Baugrundstücken in Wald Rechnung getragen werden.

Die frühzeitige Beteiligung der Öffentlichkeit gemäß § 3 Abs. 1 BauGB wird in Form einer vierwöchigen Planaufgabe mit Gelegenheit zur Äußerung und zur Erörterung der Planung durchgeführt. Der genaue Termin wird noch bekannt gegeben.

Wald, 08.06.2017  
Bürgermeisteramt



### Öffentliche Sitzung des Zweckverbandes Industriepark Nördlicher Bodensee

**Die Bevölkerung wird zur öffentlichen Verbandsversammlung des Zweckverbandes Industriepark Nördlicher Bodensee am Donnerstag, 22. Juni 2017, 18.00 Uhr in das Rathaus Meßkirch, großer Sitzungssaal ganz herzlich einladen.**

**Die öffentliche Sitzung beginnt mit folgender Tagesordnung:**

1. Aktuelle Berichte
2. Änderung des Bebauungsplans "Industriepark Nördlicher Bodensee" in Meßkirch im vereinfachten Verfahren nach § 13 BauGB sowie der örtlichen Bauvorschriften
  - a) Aufstellungsbeschluss
  - b) Entwurfsfeststellung
  - c) Offenlage
3. Anfragen der Mitglieder

### Gemeinde Wald tritt REKO bei – warum und was bringt das?

In seiner letzten Sitzung hat der Gemeinderat den Beitritt zum Regionalen Kompensationspool Bodensee-Oberschwaben beschlossen. Was ist der Hintergrund dazu?

Das Thema ist äußerst komplex und nicht in wenigen Sätzen darstellbar. Nur ein paar Schlagworte zur Information:

Aufgrund der gesetzlichen Vorgaben muss die Gemeinde für jeden Eingriff in die Natur (Baugebiete, Erschließung von Gewerbegebieten, Bau von Straßen oder Radwegen etc.) einen naturschutzrechtlichen Ausgleich bieten, d.h. die Folgen des Eingriffs durch andere Maßnahmen ausgleichen. Die Höhe des Eingriffs (und damit der zu leistende Ausgleich) wird in einer sogenannten „Ökobilanz“ mittels eines komplizierten Punktekatalogs errechnet und nachvollziehbar dargestellt. Die Gemeinde kann ein „Ökokonto“ führen, wo Maßnahmen auch im Vorgriff gutgeschrieben und im Bedarfsfall abgebucht werden können. Ökopunkte können auch gehandelt werden und haben einen „Umrechnungskurs“ in Euro, der sich je nach Marktlage entwickelt.

Um zu verhindern, dass reiche Kommunen mit starker Wirtschaftskraft sich in ländlichen Gebieten Ökopunkte erkaufen, versuchen die Kommunen in der REKO, ihr Vorgehen zu bündeln und aufeinander abzustimmen. Damit soll zum einen ein Hochtreiben der Preise verhindert werden, zum anderen ein Verlust der

Einflussnahme auf eigener Gemarkung. Denn durch den immer größer werdenden Flächendruck ist genau dies zu befürchten – Fläche ist nun mal nicht vermehrbar. Ökopunkte werden dabei in aller Regel nicht durch den Verkauf der Fläche generiert (was aber auch möglich ist), sondern durch die Maßnahme (Pflanzung naturnaher Bäume und Sträucher, Anlegung von Nasswiesen, Schaffung von Bruthabitaten, Öffnen von Gewässern etc. etc.) selbst – diese wird dann im Grundbuch verbindlich festgelegt, die Fläche bleibt aber im Eigentum des Besitzers. Ökopunkte kann übrigens jeder Private durch solche Maßnahmen erzielen. Der Beitritt zur REKO ist sicher kein Allheilmittel bei der Generierung möglichst vieler Ökopunkte auf eigener Gemarkung, kann aber die Flexibilität und das selbstbestimmte Handeln der Gemeinde erhöhen.

### Geschwindigkeitsmessungen durch die Stadt Pfullendorf im Monat Mai

Messort	Dauer	Fahrzeuge	Verstöße	Quote	Höchstgeschw.
Glashütte Krauchenwieser Straße 08.05.	3:55 h	189	10	5,3 %	65 km/h
Wald Sägeweg 24.05. "30"	2:00 h	18	3	16,7 %	42 km/h

### Walder Kindersommer – Anmeldeschluss verlängert!

Die Vorbereitungen für das diesjährige Kinderferienprogramm laufen derzeit. Neue Ideen sind willkommen! Wir möchten Vereine, Gruppierungen und Privatpersonen wieder herzlich darum bitten, sich mit einem Programmpunkt am diesjährigen Kinderprogramm zu beteiligen. Der Phantasie sind dabei keine Grenzen gesetzt, je vielfältiger das Angebot ist, desto erfreulicher und attraktiver ist es für die Kinder. Wenn Sie eine spontane Idee haben, melden Sie sich einfach an. Die Gemeinde unterstützt Sie, wenn Sie dafür eine Räumlichkeit benötigen. Der Anmeldeschluss wurde verlängert bis zum **16.06.2017**. Anmeldebogen erhalten Sie auf dem Rathaus.

### Müllabfuhr

Die Müllabfuhr wird in der gesamten Gemeinde Wald am Samstag, den 17.06.2017 durchgeführt.

### Tiefbauarbeiten im Bereich Sägeweg und St. Bernhardstraße

Im Auftrag der Netze Südwest wird die Fa. Rundel ab dem 13.06.2017 zur Verlegung von Gasleitungen Tiefbauarbeiten im Bereich Sägeweg und St. Bernhardstraße durchführen. Während den Bauarbeiten wird für den Sägeweg eine Vollsperrung erforderlich. Die St. Bernhardstraße wird im Baustellenbereich halbseitig gesperrt. Die Zufahrt ist im Baustellenbereich für Anlieger und Rettungsfahrzeuge möglich, allerdings werden sich gewisse Beeinträchtigungen nicht vermeiden lassen.

Bürgermeisteramt

## Ferienregion Nördlicher Bodensee

### Wochenprogramm 17. Juni – 25. Juni 2017

#### Freitag, 16. Juni - Musikprob 2017 – Brass Festival

**Sonntag, 18. Juni** Pfullendorf, Seepark Linzgau, 3 Bühnen, exklusive Bands und tolles Rahmenprogramm, Tickets online erhältlich und bei der Tourist-Info Pfullendorf, Tel.: 07552 251131, Kosten: Freitag: 28 €, Samstag: 28 €, Kombiticket Fr und Sa: 46 €, Sonntag: kostenloser Family Brass Day.  
Weitere Infos unter:  
[www.musikprob.com](http://www.musikprob.com)

#### Freitag, 16. Juni - Sommerhockete

**Montag, 19. Juni** Wilhelmsdorf-Esenhausen, Buntes Programm und musikalische Unterhaltung, Veranstalter: Musikverein Wilhelmsdorf-Esenhausen

#### Samstag, 17. Juni Von Johannikräutern, Buschen und dem Frauendreißiger

Wilhelmsdorf, Naturschutzzentrum, Riedweg 3-5, 14.00 – 17.00 Uhr, Workshop mit Christina Benz, Kosten: 15,- €, Anmeldung erforderlich unter Tel. (07503) 739

#### Sonntag, 18. Juni 2. Segelregatta

Illmensee, Segelclub-Anlegestelle, 11.00 Uhr und 14.00 Uhr, Veranstalter: Segelclub Illmensee

#### Sonntag, 18. Juni - Sommerfest in Sentenhart

**Montag, 19. Juni** Wald-Sentehart, Dorfgemeinschaftshaus, Veranstalter: Feuerwehr Sentehart

#### Mittwoch, 21. Juni Open-Sky Yoga-Special

Pfullendorf, Seepark Linzgau, Liegewiese, 18.00 Uhr, kostenlos, keine Anmeldung erforderlich, mit Yogalehrerin Diana Zimmermann und Nina Brutti, Matte mitbringen und bequeme Kleidung tragen. Veranstalter: Stadt Pfullendorf, AOK, Schwäbische Zeitung

#### Freitag, 23. Juni Kostenlose historische Stadtführung in Pfullendorf

Treffpunkt: 10.00 Uhr am Marktplatz/Tourist-Information, Dauer: ca. 1,5 Stunden, keine Anmeldung erforderlich, kostenlos. Kontakt: Tourist-Information, Tel.: 07552/251131

#### Freitag, 23. Juni Konzert mit Anette Broll

Pfullendorf, St. Jakobus Kirche, 20.00 Uhr

#### Freitag, 23. Juni Platzkonzert am Brunnen

Wilhelmsdorf-Zußdorf, 19.00 Uhr, (Ausweichtermin 30.6.2017), Veranstalter: Musikverein Zußdorf e.V.

#### Samstag, 24. Juni Öffentliche Führung durch das Grenzsteinmuseum in der Freilichtanlage

Treffpunkt Parkplatz Riedhalle Burgweiler,

Schulstraße 12, Ostrach-Burgweiler, 17.00 Uhr, Kosten 3,- € für Erwachsene, 1,50 € für Jugendliche, Kinder unter 8 Jahren frei, keine Anmeldung erforderlich.

**Samstag, 24. Juni Robustrinder und Riedmeckeler**  
Wilhelmsdorf, Naturschutzzentrum, Riedweg 3-5, 16.00 – 18.30 Uhr, Riedführung mit Kostproben, Treffpunkt: Parkplatz Ulzhausen, Anmeldung erforderlich unter Tel. (07503) 739

**Samstag, 24. Juni Kronenfest mit Sommerball**  
Pfarrheim Aach-Linz, Oberdorfstraße, Pfullendorf / Aach-Linz, 16.00 Uhr: Kronenfest mit Bonbonregen und Tanzprogramm auf dem Dorfplatz vor der Kirche, 19.00 Uhr: Sommerball im Pfarrsaal mit dem Duo Sternstaub

**Samstag, 24. Juni Die Drei vom Dohlegässle**  
Andelsbachhalle Denkingen, Linzgaustr. 16, Pfullendorf-Denkingen, 20:00 Uhr, Kultur in Pfullendorf: Neues aus dem Dohlegässle, Kartenvorverkauf in der Tourist-Info Pfullendorf, Tel.: 07552-251131, Kosten: 15,00 €

**Samstag, 24. Juni - Internationale Linzgau Trophy 2017**  
**Montag, 26. Juni** Pfullendorf/Aach-Linz/Denkingen, U13 und U15 Junioren Turnier, weitere Infos unter: [www.linzgau-trophy.de](http://www.linzgau-trophy.de)

**Samstag, 24. Juni - Stadtseefest**  
**Montag, 26. Juni** Pfullendorf, Parkplatz bei der AOK: Samstag 19.00 Uhr Fassanstich, Sonntag ab 11.00 Uhr, Montag 17.00 Uhr Feierabendhock, Veranstalter: Narrenzunft Stegstrecker e.V.

**Sonntag, 25. Juni Bahnerlebnis – Radexpress Oberschwaben**  
Sonderzugfahrten 3x täglich auf der Strecke Aulendorf, Altshausen, Ostrach, Burgweiler, Pfullendorf. Informationen: Tourist-Information, Tel. (0 75 52) 25 11 31.

**Sonntag, 25. Juni Tag der offenen Gartentür**  
Wald-Ruhestetten, Werkpark Neue Kunst am Ried, 10.00 – 17.00 Uhr, Tel. (0 75 78) 13 36

**Sonntag, 25. Juni Begegnungen am Wegesrand**  
Treffpunkt: Parkplatz Grenzsteinmuseum, Ostrach- Burgweiler, 14.00 Uhr, Insektenführung mit Dr. Hans-Joachim Masur, Anmeldung erwünscht unter Tel. (07503) 739

**Sonntag, 25. Juni Frühschoppen mit dem Musikverein Illmensee**  
Seefreibad Illmensee, feierliche Blasmusik, Mehr Infos: [www.musikverein-illmensee.de](http://www.musikverein-illmensee.de)

## MITTWOCHSWANDERN IM JUNI 2017

**Treffpunkt: Jeweils 14.00 Uhr am Stadtgartenvorplatz, Pfullendorf. Von dort in Fahrgemeinschaften zum Ausgangspunkt.**

**21. Juni** **Vorschlag: Durch Tiefental und Fuchshalde**  
14.00 Uhr, Im Erholungswald rund um die Sportanlagen von Pfullendorf. (Da ein Groß-

teil der Wanderer auf einer Südtirolfahrt ist, gehen die Wanderer "ohne Begleitung".) Es kann in gegenseitigem Einvernehmen auch ein anderer Wanderweg ausgesucht werden

**28. Juni** **Wanderung auf Wald- und Feldwegen**  
14.00 Uhr Fahrgemeinschaft ab Stadtgarten nach Denkingen, Parken beim Sportplatz, Wanderung mit Anne und Hans Greulich auf Wald- und Feldwegen. (Näheres wird bei der vorherigen Wanderung besprochen)

**Änderungen im Programm sind vorbehalten.**  
**Wir bitten um Verständnis.**

Weitere Aktivitäten der "Ferienregion Nördlicher Bodensee" entnehmen Sie bitte unserem Freizeitprogramm, erhältlich in der Tourist-Information oder bei den jeweiligen Gemeinden.  
Information: Tourist-Information Pfullendorf, Marktplatz  
Tel: 07552 - 25 1131, E-mail: [info@noerdlicher-bodensee.de](mailto:info@noerdlicher-bodensee.de)

**Haftung:** Die Teilnahme an sämtlichen Veranstaltungen erfolgt auf eigene Gefahr. Die Stadt Pfullendorf, die Gemeinden der Ferienregion Nördlicher Bodensee sowie die Tourenführer/Innen können keinerlei Haftung für Unfälle oder Schäden irgendwelcher Art übernehmen. Mit der Teilnahme wird diese Haftungsklausel anerkannt.

**Kosten:** Die Teilnahme ist grundsätzlich kostenlos. Bei Fahrgemeinschaften zum Ausgangspunkt wird um eine Fahrtkostenbeiträge gebeten.

## Bundeswehr

**Meldung über die beabsichtigte Durchführung einer Truppenübung**

Bis zur Stärke einer Kompanie/Batterie/Staffel bzw. bis zu 250 Soldaten

Die zeitliche Durchführung der Übung:  
Vom 20.06.2017, 00:00 Uhr bis 07.07.2017, 24:00 Uhr

Übungsraum: Sentenhart, Bodenseeraum

Die Übung findet im freien Gelände und in Kasernen statt.

**Meldung über die beabsichtigte Durchführung einer Truppenübung**

Bis zur Stärke einer Kompanie/Batterie/Staffel bzw. bis zu 250 Soldaten

Die zeitliche Durchführung der Übung:  
Vom 22.06.2017, 12:00 Uhr bis 22.06.2017, 18:00 Uhr

Übungsraum:  
Meßkirch, Göggingen, Bittelschieß, Glashütte, Otterswang, Litzelbach, Rast und Oberbichtlingen

Die Übung findet im freien Gelände und in Kasernen statt.

**Ende des amtlichen Teils**

## Ärztliche Notfalldienste

Falls der **Hausarzt** nicht zu erreichen ist, ist der ärztliche Sonntags- und Bereitschaftsdienst zu erfahren bei der Servicenummer 0180-1929265

Rettungsdienst:	112
Allgemeiner Notfalldienst:	116117
Kinderärztlicher Notfalldienst:	01801 929 345
Kinder- und Jugendärztliche Notfallpraxis Singen:	01806 077312
Augenärztlicher Notfalldienst:	01801 929 340
HNO-ärztlicher Notfalldienst:	0180 6077211

Sigmaringen  
(Allgemeiner Notfalldienst) Krankenhaus Sigmaringen,  
Hohenzollernstraße 40, 72488 Sigmaringen  
Sa, So und FT 08-22 Uhr

### Zahnärztlicher Notfalldienst

Der zahnärztliche Notfalldienst ist zu erfahren bei der Servicenummer 01805-911660 (0,14 €/Min)

### Apotheken

**am Donnerstag, den 15.06.2017 (Fronleichnam)**

Apotheker Dr. Vetter, Tuttlinger Str. 7, Stockach, Tel. 07771 - 69 00  
Kastanien-Apotheker Bingen, Hauptstr. 11, Tel. 07571 - 7 46 00

**am Samstag, den 17.06.2017**

Die Obere Apotheke Stockach, Hauptstr. 20, Tel. 07771 - 23 49  
Neue Apotheke am Schloss, Schwabstr. 5, Sigmaringen, Tel. 07571 - 68 44 94

**am Sonntag, den 18.06.2017**

Physikats-Apotheker, Hohenzollernstr. 32, Wald, Tel. 07578 - 9 21 20  
Hohenzollern-Apotheker Krauchenwies, Hauptstr. 7, Tel. 07576 - 9 60 60

### Familienpflege im ländlichen Raum Dorfhelferinnenstation Wald

Einsatzleitung Frau Christa Riffler,  
Tel. 07775-938934, Fax 07775-938932

### Seniorenzentrum Haus St. Bernhard

Sägewiesen 1  
Liebevolle Pflege und Betreuung  
Kurzzeit- oder Dauerpflege  
Wohnbereich für demente Menschen  
Offener Mittagstisch  
Beratungsdienst auf Wunsch auch bei Ihnen zuhause.  
Viele verschiedene offene Angebote im Haus  
**Tel: 07578 / 92179-0**

### Ambulanter Dienst Waldhäusle

Franz-Xaver-Heilig-Str. 6, 88630 Pfullendorf  
Freundliche und gute Pflege aus der Nachbarschaft.  
Tel. 07552-9337790, Fax: 07552-9337799

### Sozialstation St. Elisabeth e.V. Pfullendorf-Ostrach-Wald

Rufbereitschaft rund um die Uhr, Tel. 07552-1212

### DRK Sozialstation Wald / Meßkirch / Pfullendorf

Wir sind da, weil's zu Hause am schönsten ist!

**Rund-um-die- Uhr-Telefon: 0162-2860679**

**Geschäftsstelle Sigmaringen: 07571-742327**

### Pflegestützpunkt Landkreis Sigmaringen

Beratung für Hilfe- und Pflegebedürftige Menschen und deren Angehörige

Hofstraße 12, 88512 Mengen

Tel.: 07572-7137368, sowie 07572-7137372 und 07572-7137431

E-Mail: pflegestuetzpunkt@lrasig.de

Öffnungszeiten: vormittags: Mo.-Do. 9.30 – 11.30 Uhr  
nachmittags: Do. 16.00 – 17.30 Uhr

Um Terminvereinbarung wird gebeten.

### Caritasverband Sigmaringen

#### Beratungsstelle häusliche Gewalt (BhG)

Tel. 07571-73010

### Tierärztlicher Sonntagsdienst

Jeden Sonn- und Feiertag

Frau Tierärztin Bernauer, Rengetsweiler, Tel. 07578-9339300

Herr Tierarzt Dr. Mühling, Hohenfels-Kalkofen, Tel. 07557-157

### Beratung HIV/AIDS und andere sexuell übertragbare Krankheiten

Donnerstags von 15.00 - 18.00 Uhr

Landratsamt Sigmaringen - Fachbereich Gesundheit

Hohenzollernstraße 12, 72488 Sigmaringen

Tel. 07571/1026415

## Jubilare

Wir gratulieren unserem Jubilar:



**am 22.06.2017**

**Frau Roswitha-Irene Zikeli, Kappel, zum 75. Geburtstag**

## Schulnachrichten



**Grundschule Wald**  
Wald  
Hohenzollern

Telefon 07578-93 32 40  
Telefax 07578-93 32 60  
willkommen@grundschule.wald.net  
www.grundschule.wald.net

Sankertweiler Straße 6 88639 Wald

### Singen und Musizieren für die Bewohner des Pflegeheimes St. Bernhard

Am Freitag, 2. Juni 2017 machten sich der Chor und die Klasse 2b der Grundschule Wald mit ihrer Lehrerin Sandra Bialk auf den Weg in das benachbarte Pflegeheim. Wieder einmal wurden die Kinder von strahlenden Gesichtern und mit Applaus der Bewohner empfangen. Der Chor gab einige seiner Lieder zum Besten. Die Schüler der Klasse 2b spielten auf ihrer Flöte. Voller Freude

sangen die Bewohner bei dem Lied "Alle Vögel sind schon da" mit. Die Schüler bekamen viel Applaus und ein herzliches Dankeschön. Die Heimleitung bedankte sich bei allen Schülern für das musikalische Programm und überreichte den Kindern eine kleine Überraschung.



Bilder: Sandra Bialk



**Die Heimschule Kloster Wald lädt herzlich ein:  
Samstag, 24. Juni 2017 um 17:00 Uhr, Turnhalle**

**Theater: "Die Regentrude"**

von Bernd Klaus Jerofke nach dem Roman von Theodor Storm  
aufgeführt von der Theatergruppe der Mittelstufe  
Leitung: Sibylle Becker



KÖB Wald | Von-Weckenstein-Strasse 8 | 88639 Wald  
(im Untergeschoss des Pfarrhauses)  
Tel.: 07578/933133 während den Öffnungszeiten  
Tel.: 07578 / 1512 | Fax: 07578 / 1512  
mediothek-wald@gmx.de  
www.kath-wald.de  
www.wald-hohenzollern.de/unsere-gemeinde

#### **Bücherei am Sonntag geöffnet**

Am Sonntag, den **25. Juni 2017** ist die Bücherei von  
**10:15 bis 11:15 Uhr** zur **Ausleihe** geöffnet.

#### **Langer Mittwoch in der Bücherei**

Der nächste lange Mittwoch (**Ausleihe von 15:00 - 20:00 Uhr**)  
in der Bücherei ist am **12. Juli 2017**

#### **Öffnungszeiten der Bücherei:**

sonntags 10:15 bis 11:15 (an Sonntagen mit Gottesdienst in Wald)  
montags 16.00 bis 18:00 Uhr  
mittwochs 17.00 bis 19.00 Uhr  
langer Mittwoch 15.00 bis 20.00 Uhr (den 2. Mittwoch im Monat)

#### **Aufbruch- das Leben entdecken!**

Erwachsen werden ist nicht einfach. Gerade noch war man "Kind",  
"Jugendlicher" und soll nun "vernünftig" werden und weitreichende  
Entscheidungen für das Leben treffen. Was soll nach der Schule  
folgen? Welchen Beruf möchte ich ergreifen? Diese Frage stellt  
sich jungen Leuten an der Schwelle zum Erwachsenen. Auch für  
Eltern ist das "Loslassen" nicht einfach. Wo und wie soll man als  
Eltern eingreifen? Wie gestalten wir unser Leben, wenn unsere  
Kinder das "Nest" verlassen? Welche Möglichkeiten bieten sich  
Jugendlichen mit Behinderung?

Das Team der Bücherei hat einen Büchertisch mit Büchern und  
DVD's zu diesem Thema zusammengestellt. Die Medien wurden  
in einer Medienbox der Fachstelle Kirchliches Büchereiwesen im  
Bildungswerk der Erzdiözese Freiburg zusammengestellt und  
bleiben den Sommer über in der Bücherei.

#### **Der neue Sommer-Buchspiegel ist da!**

Der neue Sommer-Buchspiegel mit vielen aktuellen Leseempfehlungen  
für den Sommer ist da. Er liegt in der Bücherei, Pfarrheim,  
Pfarramt, im Schriftenstand in den Pfarrkirchen und dem Rathaus  
in Wald aus. Schauen Sie hinein! Gerne nimmt das Team der  
Bücherei für Sie Bestellungen entgegen. Mit Ihrer Buchbestellung  
unterstützen Sie Ihre Bücherei vor Ort.

#### **Hier gibt's was Neues für die Ohren!**

##### **Anne Töpfer**

##### **Das Brombeerzimmer**

Nora liebt das Einkochen von Marmelade. Kurze Zeit nach ihrer  
Hochzeit verstirbt ihr Mann Julian unerwartet und Noras Welt  
zerbricht. Als Nora einen Brief von Julians Großtante Klara mit einem  
Marmeladenrezept findet, das Julian für seine Frau bei Klara erbeten  
hatte, macht sich Nora auf zu Klara in die Vorpommersche  
Boddenlandschaft. Nora entdeckt einen Marmeladenkeller voller  
verborgener Geheimnisse aus der Kriegszeit und erfährt, wer Klara  
ist.

**Adrian Walker**

**Am Ende aller Zeiten**

Edgar Hill, Mitte 30, hat sein Leben satt. Er ist unzufrieden mit sich selbst, seinem Job, als Familienvater und weiß: So kann es nicht weitergehen. Als das Ende kommt, kommt es von oben. Die Einschläge von Asteroiden verwüsten die Britischen Inseln. Im gigantischen Chaos wird Edgar von seiner Familie getrennt. Um sie wiederzusehen, muss er 500 Meilen von Schottland nach Cornwall durch zerstörtes Land laufen. Und er muss zu diesem Mann werden, der er immer gerne sein wollte.

Weitere Hörbücher und Hörspiele sind in unserem Online-Katalog unter [www.bibkat.de/wald](http://www.bibkat.de/wald) unter der Medienart Hörbücher/Hörspiele zu entdecken.



Bild: Sandra Häusler



Bild: Sandra Häusler

**Kirchliche Nachrichten**



St. Bernhard Wald  
 St. Antonius Großschönach  
 St. Eulogius Aftholderberg  
 St. Gallus Walbertsweiler  
 St. Martin Aach-Linz  
 St. Peter und Paul Herdwangen  
 St. Remigius Sentenhart

**Gottesdienstzeiten 17.06. – 25.06.2017**

**17.06. Samstag der 10. Woche im Jahreskreis**

Ab Krankenkommunion in Aftholderberg, Großschönach und den Ortsteilen

9.00 **den Ortsteilen**

14.30 **Herdwangen**  
**Trauung des Paares** im Wortgottesdienst  
 Susanne Joos und Steffen Nipp

**18.06. 11. Sonntag im Jahreskreis**

9.15 **Walbertsweiler**  
 Eucharistiefeier – 3. Opfer Josef Erath / 3. Opfer Hildegard Merk, Theodor Merk / Alfred Schroff / Johann Kaltenbach u. verst. Angeh. / Bruno Wirth, Hermann und Maria Halmer, Bernhard und Luise Gröber, Verst. der Familien Wirth und Pofertl **und Kinderkirche, sh. Info**

9.15 **Großschönach** Eucharistiefeier

10.30 **Sentenhart** Wort-Gottes-Feier

10.30 **Aftholderberg**  
 Eucharistiefeier für die Seelsorgeeinheit

14.00 **Herdwangen**  
**Taufe der Kinder** Lisa und Julian Korzendorfer

**20.06. Dienstag der 11. Woche im Jahreskreis**

8.30 **Wald** Eucharistiefeier

18.30 **Sentenhart** Eucharistiefeier

**21.06. Mittwoch Hl. Aloisius Gonzaga**

10.00 **Wald**

Gottesdienst im Seniorenzentrum St. Bernhard

14.00 **Aach-Linz**

Eucharistiefeier, anschließend Senioren-nachmittag, **sh. Info**

18.30 **Aftholderberg**

Öffentliche Sitzung des Gemeindeteams

**22.06. Donnerstag Hl. Paulinus, Hl. John Fisher, Hl. Thomas Morus**

18.30 **Walbertsweiler** Eucharistiefeier

18.30 **Herdwangen** Rosenkranz

**23.06. Freitag Heiligstes Herz Jesu**

18.00 **Wald** Rosenkranz

**24.06. Samstag Geburt des Hl. Johannes des Täufer**

19.00 **Sentenhart**

Eucharistiefeier am Vorabend – 3. Opfer Johann Nusser

19.00 **Aftholderberg**

Eucharistiefeier am Vorabend für die Seelsorgeeinheit

**25.06. 12. Sonntag im Jahreskreis**

9.15 **Wald**

Eucharistiefeier – Maria Ritter / Viktoria Vogel u. verst. Angeh. / Alfred Schroff / Käthe und Annemarie Preis u. verst. Angeh. / Hilda Schellinger / Gebhard Halder u. verst. Angeh. / Artur Zeh **und Kinderkirche, sh. Info**

- 9.15 **Aach-Linz**  
Wort-Gottes-Feier
- 10.15 **Kleinkindgottesdienst**
- 9.15 **Großschönach**  
Eucharistiefeier – 2. Opfer Rudolf Feinäugle / Anton u. Karolina Lohr
- 10.30 **Herdwangen Patrozinium St. Peter und Paul**  
Eucharistiefeier mitgestaltet von den Kirchenchören Herdwangen und Altheim – Jahrtag Frieda Straub, Fritz Straub, Hilda und Udo Döring / Frieda Hofberger u. verst. Angeh. / Maria, Gustav und Josef Fecht u. Angeh. der Familien Fecht, Keller u. Hermann / Anton Klöckler u. verst. Angeh. / Paul Keller / Sabine Büchel u. verst. Angeh. / August und Johanna Atzenhofer u. verst. Angeh. / Edwin Nothhelfer u. verst. Angeh. / Paul und Elsa Schmid u. verst. Angeh. / Anton und Martha Neuburger

### Gottesdienstzeiten im ZDF

So. 18.06. 9.30 Uhr München (rk)

So. 25.06. 9.30 Uhr Schlosspark Weitmar, Open Air Bochum (ev)

### Unsere Öffnungszeiten:

**Wald:** Tel. 07578/634 Fax: 07578/1785  
Montag, Dienstag 10.00 - 11.30 Uhr (Frau Heim)  
Freitag 16.00 - 18.00 Uhr (Frau Heim)

**Herdwangen:** Tel. 07557/240 Fax 07557/1640  
Freitag 08.00 - 10.00 Uhr (Frau Hübschle)

**Aach-Linz:** Tel. und Fax: 07552/8173  
Freitag 10.30 - 12.30 Uhr (Frau Hübschle)

### E-Mail-Adressen:

Frau Heim: pfarramt-heim@kath-wald.de  
Frau Hübschle: pfarramt-huebschle@kath-wald.de  
Internet-Adresse: www.kath-wald.de

Am **Freitag, 23. Juni** keine Öffnungszeiten in den Büros Wald und Aach-Linz. In Herdwangen ist wie gewohnt von 8.00-10.00 Uhr geöffnet.

### Das Seelsorgeteam:

**Leiter Pfarrer Maurer** Pfarrhaus Wald  
Sprechzeit nach Vereinbarung Tel. 07578/634  
**Diakon Lernhart** Wald Tel. 07578/2800  
**Gemeinderef. E. König** Aftholderberg Tel. 07552/7595

### Spendenkonto bei der Volksbank Meßkirch:

Kontoinhaber: **Röm.-kath. Kirchengemeinde Wald**

IBAN: **DE 81 6936 2032 0001 9798 09.**

Bitte geben Sie unbedingt den Verwendungszweck an:

z.B. „**Kirchenrenovation Aach-Linz**“

### Verwaltungsbeauftragter:

Anton Meßmer Tel. 0171/56 25 227

### Anwesenheit im Pfarrbüro Wald:

Mittwoch 9.00 Uhr – 12.00 Uhr  
anton.messmer@vst-pfullendorf.de

### Nachbarschaftshilfe des caritativen Fördervereins der Seelsorgeeinheit Wald

Einsatzleitung und Anforderung:  
Renate Lang, Tel. 07552/93 89 310

Dienstag 17.00 bis 19.00 Uhr und  
Donnerstag und Freitag 13.00 bis 15.00 Uhr

### Hospizgruppe Pfullendorf

Einsatzleitung Mobil Tel. 0172/77 58 681

### Gruppe für Trauernde in Pfullendorf

....und plötzlich bist Du allein.....

### Informationen bei:

Dorothea Mattes Tel. 07552/6797  
Bernadette Möhrle Tel. 07552/91268  
Ev. Pfarramt Pfullendorf, Tel. 07552/8163  
Kath. Pfarramt Pfullendorf Tel. 07552/922840



Tel. 0800/ 111 0 111 oder 0800/ 111 0 222 (kostenlos)

Homepage: [www.telefonseelsorge.de](http://www.telefonseelsorge.de)

Dort gibt es ein e-Mail-Formular für Anfragen per Internet.

### KAB

### Katholische Arbeitnehmer Bewegung

„Rat und Hilfe“

Arbeits- und Sozialrecht

kostenlose Hotline Tel. 0800/72 88 44 533

werktags 17:00-19:00 Uhr

[www.kab-rat-und-hilfe.de](http://www.kab-rat-und-hilfe.de)



### Informationen für die Seelsorgeeinheit

#### Lieder des Monats von Juni bis Juli 2017:

Monat	Liedtitel	GL neu
Juni	O heiligste Dreifaltigkeit	352
Juli	Lock uns mit der Kraft des Geistes	734

### Wanderung mit der Trauergruppe

.....Der Weg entsteht im Gehen.....

Gemeinsam unterwegs sein. Ein kurzer Impuls am Anfang und am Ende des Weges soll Orientierung geben. Danach gemeinsame Begegnung in einem Gasthaus.

### Am 24. Juni 2017 um 14.00 Uhr.

Treffpunkt: Kirche Aach-Linz

Informationen u. Koordination: Dorothea Mattes, Tel. 07552-6797 und Bernadette Möhrle Tel. 07552-91268.

### Informationen aus Walbertsweiler



### Kinderkirche am 18. Juni 2017 in Walbertsweiler

Alle Kinder im Kindergarten- und Grundschulalter sind herzlich eingeladen zur Kinderkirche im Pfarrhaus. Diese startet um 9.15 Uhr und dauert 25 – 30 Minuten. Wir haben kindgerechte

Themen zum Jahreskreis und stoßen dann zur Eucharistiefeier zu den „Großen“ in die Kirche. Auf euer Kommen freuen sich

Christine und Haidi



## Information aus Wald



### Kinderkirche in Wald

Herzliche Einladung an alle Kinder von 5-9 Jahren.

In der Kinderkirche werden auf kindgerechte Art, Texte aus der Bibel oder Themen des Jahreskreises anschaulich vermittelt. Im Mittelpunkt der Kinderkirche steht wenn möglich das Evangelium des jeweiligen Sonntages. Auf verschiedene, altersgemä-

ße Weise versuchen wir mit den Kindern diesen Text zu erarbeiten und herauszufinden was er uns selbst sagen will.

Wir treffen uns immer im Pfarrheim zur Zeit des Sonntagsgottesdienstes und gehen dann nach unserem Wortgottesdienst gemeinsam zur Eucharistiefeier in die Kirche.

Die nächsten Termine sind am **25.06.2017** und am **30.07.2017**

Wir freuen uns auf euch.  
Das Kinderkirchen-Team

## Informationen aus Aach-Linz

### Frauengemeinschaft Aach-Linz

#### - Kfd-Jubiläum im Europa Park

Weitere Infos zum kfd-Jubiläum am **17. Oktober 2017** im Europa Park. Es ist geplant, dass wir mit der kfd Herdwangen und Pfullendorf in einem Bus nach Rust fahren. Für den Vormittag bitte Verpflegung mitnehmen.

#### **Achtung neuer Anmeldeschluss ist der 20. Juni 2017.**

Anmeldung sind bei Hedwig Fuchs unter der Tel. 07552-1489 möglich. Die Anmeldung ist verbindlich

#### - Jahresausflug

Am Mittwoch, den **19. Juli 2017** starten wir unseren Jahresausflug. Wir treffen uns um 12.30 Uhr an der Kirche Aach-Linz um in Fahrgemeinschaften nach Markdorf- Reute zur Familie Pflegehaar zu fahren. Dort werden wir um 13.30 Uhr Kaffee trinken, anschließend machen wir eine eineinhalb- bis zweistündige Fahrt mit dem Beerenbähnle durch die dortigen Anlagen. Anschließend besteht die Möglichkeit im dortigen Hofladen einzukaufen. Der Unkostenbeitrag für Bahn und Kaffee beträgt 17,- €.

**Anmeldung bitte bis 14.7.17** bei Hedwig Fuchs, Tel. 07552-1489.

Die Vorstandschaft

#### - Altenwerk Aach-Linz, Aftholderberg, Großschönach

Am Mittwoch, den **21. Juni 2017** ist wieder Seniorennachmittag. Wir treffen uns um 14.00 Uhr in der Kirche zum Gottesdienst.

Der Helferkreis

## Informationen aus Herdwangen

### Katholische Frauengemeinschaft Herdwangen

#### Großes kfd-Jubiläum im Europa-Park in Rust

Der kfd-Diözesanverband Freiburg feiert am **07.10.2017** im Europa-Rust sein 100jähriges Bestehen. Alle die dabei sein wollen, sind hierzu herzlich eingeladen. Da wir uns einer Busgruppe anschließen wollen, ist eine Anmeldung bis spätestens 23.06.2017 bei Rita Böhringer, Tel. 647, notwendig.

#### Voranzeigen:

##### - Grillfest

Unser Grillfest findet am **21.07.2017** statt. Hierzu sind alle Mitglieder recht herzlich eingeladen. Näheres folgt noch.

### -Kirchenschiff

Sich treiben lassen, dennoch ein festes Ziel vor Augen. Die Abendstimmung auf dem See genießen, miteinander unterwegs sein und geistliche Impulse als Kraftquelle spüren. Dies möchten wir am **13.08.2017** miterleben. Anmeldung bei Rita Böhringer, Tel. 647 bis 21.07.2017 oder am Grillfest. Genauer Treffpunkt zur Bildung von Fahrgemeinschaften und Abfahrzeit wird noch bekannt gegeben.

Die Vorstandschaft

### Evang. Kirchengemeinde Meßkirch

Conradin-Kreutzer-Straße 17, 88605 Meßkirch

Tel.: 07575/3661, Fax: 07575/93600

**Wochenspruch: Christus spricht zu seinen Jüngern: Wer euch hört, der hört mich; und wer euch verachtet, der verachtet mich.**

(Lukas 10,16)

#### Sonntag, 18. Juni (1. Sonntag nach Trinitatis)

9.30 Uhr Gottesdienst mit Taufe (Pfarrer Jan Eckhoff)

#### Mittwoch, 21. Juni

18.30 Uhr Bet-ÉI in Sauldorf

20.00 Uhr Singkreis

#### Donnerstag, 22. Juni

9.00 Uhr-11.00 Uhr Diakoniesprechstunde

15.00 Uhr Frauenkreis

19.30 Uhr Posaunenchorprobe in Pfullendorf

19.30 Uhr Kirchengemeinderatssitzung

#### Freitag, 23. Juni

16.00-17.00 Uhr Gruppenstunde der „Wölflinge“

ab 17.00 Uhr Treff der Pfadis

#### Sonntag, 25. Juni (2. Sonntag nach Trinitatis)

9.30 Uhr Gottesdienst (Prädikantin K. Fischer)

#### Bet-ÉI

Haus der Begegnung Gott – Mensch (Gen.29,19)

Herzlich laden wir ein zur nächsten Gebetszeit im Bet-ÉI in Sauldorf, Sägeweg 3 am Mittwoch, den 21. Juni um 18:30 Uhr.

Herzlichst Ihr  
Pater Dr. Thomas Pottempambill  
und das Bet-ÉI Team

## Evangelische Kirchengemeinde Ostrach-Wald

Evangelisches Pfarramt Ostrach-Wald

Pfarrerin Angelika Hofmann

Dietrich-Bonhoeffer-Str. 3,

88356 Ostrach

Telefon: 07585 2315,

Fax: 07585 3240

E-Mail: Pfarramt.Ostrach@elkw.de

Homepage: www.ostrach-evangelisch.de

#### Termine:

Sonntag, 18 Juni

"Sonntags feiern wir **Gottesdienst um 9 Uhr in der Christuskirche in Ostrach und um 11 Uhr in Wald in der Kapelle des Klosters Wald.**"

## Vereinsmitteilungen



### Christliches Bildungswerk Wald - Programm

Das aktuelle Programm des Bildungswerkes ist im Internet unter [www.kath-wald.de](http://www.kath-wald.de) abrufbar.

**Freitag**  
**16.06.2017**  
**30.06.2017**  
**14:00**

#### Heilsames Malen im Garten

Leiter/Referent-in: Ursula Rehmann, Liggersdorf  
Unkostenbeitrag: Kursgebühr 35,00 € inkl. Materialien, Kaffee und Kuchen. Maximal 6 Teilnehmer, Anmeldung 1 Woche vorher  
Anmeldung: Lebensraum-Garten Liggersdorf bei Frau Rehmann  
Ort: Lebensraum-Garten Liggersdorf bei Frau Rehmann



### Tanzlindenfest am 24. Juni in Wald

9 Jahre ist es inzwischen her, seit in Wald anlässlich der 800 Jahr - Feier die erste Tanzlinde in Baden-Württemberg gepflanzt wurde. Inzwischen ist die Linde schön gewachsen. Die unteren Äste wurden mit Bambusstangen quer gezogen, um darauf in etwa 20 Jahren den eigentlichen Tanzboden zu bauen. Da die Walder nicht so

lange warten wollten, wurde 2011 von der Zimmerinnung Sigmaringen ein Tanzboden aufgestellt, der aber noch auf dem Boden der Festwiese liegt. In der Zwischenzeit haben die Freunde der Tanzlinde Wald in regelmäßigen Abständen ein Tanzlindenfest ausgerichtet. Und auch in diesem Jahr, genauer gesagt am 24. Juni, ist es wieder soweit. Im Gegensatz zu den Brauchtumsveranstaltungen der Tanzlindenfeste in Thüringen und Franken unterscheidet sich Wald bei dem Festprogramm grundlegend. Während sich in den besagten Hochburgen das Lindenfest an der "Kerwa" (Kirchweih) orientiert, wird in Wald Wert darauf gelegt, dass alle Arten von Tanzdarbietungen geboten werden. Langfristig sehen die Walder die Tanzlinde als Mittelpunkt von Kleinkunst- und Tanzdarbietungen.

Diese neue und derzeit einzigartige Kombination hat sich in der Fachwelt der Tanzlindenveranstaltungen herumgesprochen. Aus diesem Grund hat sich Besuch aus Leipzig zum Tanzlindenfest angekündigt. Kein geringerer als der "Tanzlindenpapst" Prof. Dr. Andreas Zehndorf wird das Fest in Wald besuchen, um sich ein Bild davon zu machen, wie mit dieser neuen Präsentation umzugehen ist. Gleichzeitig wird er die Festbesucher über die Hintergründe aufklären, die mit dem Brauchtum der Tanzlinden verbunden sind.

Das gesamte Rahmenprogramm ist sehr vielfältig und auf alle Altersgruppen abgestimmt. Musikalisch wird die Stockweg- Alphorn-Formation auftreten. Die Tanzmädchen des TSV werden ebenfalls mit dabei sein. Ebenfalls neu dabei ist die Line-Dance- Gruppe aus Wald. Gabriele Streuer bildet mit Hula-Tänzen das Kontrastprogramm. Spannend aber auch der Auftritt der Breakdance-Gruppe "Funky-Kids" aus Biberach, die mit purer Artistik und Kraft zeigen, was junge Menschen alles drauf haben. Derzeit hoch im

Kommen ist das Wirtshaussingen. Adolf Riester wird mit seinem "Örgele" die Pausen füllen und die Festgäste animieren, Lieder aus ausgelegten Liederheften mitzusingen. Gerne würden es die Veranstalter sehen, wenn Einzelpersonen oder Kleingruppen musikalisch das Programm bereichern würden. Anmeldungen dazu bitte bei Christa Krall, Tel.: 07578-1065.

Die Speisekarte spricht mit Burger und Bratwürsten mit Kartoffelsalat ebenfalls Jung und Alt an. Beginn des Tanzlindenfestes ist um 17 Uhr.



### Musikverein Wald e.V.

NEUE AUSBILDUNGSSTAFFEL  
STARTET

Hast du Lust ein Instrument zu erlernen?

Auch in diesem Jahr starten wir wieder eine Ausbildungsstaffel für Kinder und Jugendliche oder auch Erwachsene. Ein Infoabend dazu findet am Mittwoch, den 21. Juni 2017 im Probelokal des Musikvereins statt. Das Probelokal befindet sich unter der Zehn-Dörfer-Halle in Wald. Eingang ist beim Hartplatz. Dieses Jahr haben wir für sie ein kleines Programm erstellt. Der erste Programmpunkt startet um 19:00 Uhr, wo Sie der Jugendkapelle Wald über die Schulter schauen können. Danach ab 19:30 Uhr findet die Vorstellung der einzelnen Instrumente statt. Wir freuen uns über jeden Neuling, egal wie alt, der ein Instrument erlernen und dies später im Verein spielen möchte!

Fragen nehmen Johannes Restle (1. Vorstand), Tel.: 07578 / 707, E-Mail: [vorstand@musikverein-wald.de](mailto:vorstand@musikverein-wald.de), Jürgen Schatz (Dirigent), Tel.: 07578/933368, E-Mail: [J.Schatz@t-online.de](mailto:J.Schatz@t-online.de) oder Karl-Josef Hübschle (Jugenddirigent), Tel.: 07578/2472, E-Mail: [huebschle-mk@web.de](mailto:huebschle-mk@web.de) gerne entgegen.

## Wissenswertes / Aktuelles

### Sprechtage der Rentenversicherung

Die Rentenversicherung Baden-Württemberg hält ihren nächsten Sprechtag in **Pfullendorf** ab und zwar **am Dienstag, den 20. Juni 2017 im Rathaus in der Zeit von 8.30 bis 12.00 Uhr und von 13.00 bis 15.30 Uhr.**

Auch die Bevölkerung der Gemeinde Wald kann an diesem Sprechtag teilnehmen. Es wird um telefonische Voranmeldung gebeten unter: 07571 - 7452-0.

### Piratenabenteuer auf der Waldbühne

Ob Jack Sparrow im Kino oder John Silver auf der Waldbühne: Piratengeschichten sind in. Ein richtig spannendes Abenteuer für die ganze Familie hat sich dabei die Kinder- und Jugendgruppe der Sigmaringendorfer Waldbühne für die neue Spielzeit ausgedacht: "Die Schatzinsel" nach dem weltberühmten Roman von R.L. Stevenson feiert am kommenden Samstag, 17.6. um 20 Uhr Premiere auf der Freilichtbühne.

Ein fulminantes Spektakel mit Piratenkampf und Abenteuer versprechen die Verantwortlichen, wenn die Mannschaft um den kleinen Jim Hawkins auf Schatzsuche in der Südsee geht und sich unvermittelt der Übermacht aus bössartigen Piraten unter Führung des fiesen John Silver gegenüber sieht.

Karten für alle Vorstellungen gibt es unter 07571/3520 (werktags 18 bis 20 Uhr, samstags 10-14 Uhr) oder im Internet ([www.wald-buehne.de](http://www.wald-buehne.de)). Ein besonderes Schmankerl gibt es bei den Abendvorstellungen am 24.6. und am 1.7.: Kinder bis 14 Jahre, die bei diesen beiden Vorstellungen ein selbstgemaltes Piratenschiff am Kiosk abgeben, erhalten einen kleinen Eisbecher gratis (solange der Vorrat reicht)!

Für die Freunde des Erwachsenenstücks gilt es schon einmal, den Premierentermin vorzumerken: "The Purple Rose of Cairo" wird ab dem 8. Juli gezeigt!

## Haus der Natur

**Tag der Beuroner Gärten.** Sonntag, 18. Juni, 11 bis 17 Uhr  
Viele Gartenbesitzer träumen von einem Stück paradiesisch anmutender Natur im Garten. Doch daran, dass dieser Traum gar nicht so schwer zu verwirklichen ist, denken nur wenige. Was liegt da näher, als Gartenbesitzer und solche, die es werden möchten, ins Gespräch zu bringen. Am Tag der Beuroner Gärten stehen nicht nur Mitarbeiter des Hauses im Naturgarten Rede und Antwort. Viele Beuroner Gärten öffnen ihre Pforten und heißen Gäste willkommen.

**Frauenpower am Fluss - Frauenwanderung im Donautal auf den Spuren starker Frauen.** Samstag, 24. Juni, 10 bis ca. 18 Uhr  
Am Start in Fridingen hören die Teilnehmerinnen die Geschichte der Freifrau Anna von Höwen, am ältesten Wirtshaus "Scharf Eck" sind die Sage vom Knopfmacher und dem Fräulein von Kalenberg interessant. Bergauf geht es über den Kirchberg, den Laibfelsen zur Einsiedelei, zum Stiegelesfels und zum Knopfmacher. Danach geht es bergab nach Beuron, wo es um Edith von Stein und die Fürstin Katharina von Hohenzollern geht. Von Beuron aus geht es über das Liebfrauental mit der Heiligen Bernadette in Richtung Schloss Bronnen. Über Jägerhaus und Ziegelhütte geht es zurück nach Fridingen. Treffpunkt: "Scharf Eck" in Fridingen; Gebühr: 3,- €; Anmeldung bei der Naturparkführerin Eva Stehle; Tel. 07579/553, [eva\\_stehle@web.de](mailto:eva_stehle@web.de).

## Fels und Fluss - Auf und Ab im Schmeiental.

Sonntag, 25. Juni, 14 bis ca. 18 Uhr  
Herrliche Ausblicke, schmale Pfade und verwunschene Plätze erwarten die Wanderer auf der Tour vom Ufer der Schmeie auf die markanten Felsen hoch über dem Schmeiental. Nach einem Abstecher zu einer versteckten Höhle führt der Weg an der Burg Straßberg vorbei auf die Hochfläche. Unterwegs gibt es Geschichten über einen Bischof, Schmuggler, Hexen und adlige Stiftfräuleins. Wissenswertes aus Geologie und Botanik und unterhaltsame Spiele für Kinder und Erwachsene sind mit von der Partie. Nach der Wanderung besteht die Möglichkeit zur Einkehr am "Schmeienstrand".

Leitung: Alb-Guide Sabine Froemel;  
Treffpunkt: Gasthaus "Untere Mühle", Straßberg; Gebühr: 4,- €; Anmeldung bei Sabine Froemel, Tel. 07577/7626 oder 0151/53686450.

**Naturkosmetik selbst gemacht.** Donnerstag, 29. Juni, 15 Uhr  
Eine Hautcreme selbst herzustellen, ist viel einfacher als man glaubt. In einer selbst gerührten Creme kann jeder die Stoffe einsetzen, die für seine Haut verträglich sind. Bei dem Seminar werden die Grundstoffe, die Arbeitsgänge und die benötigten Arbeitsmaterialien für die Herstellung von Naturkosmetik vorgestellt. Die Teilnehmer stellen eine Gesichtscreme her. Treffpunkt: Haus der Natur; Leitung: Ute Raddatz; Gebühr: 15,- €; Anmeldung bis Donnerstag, 22. Juni beim Haus der Natur, Telefon 07466/9280-0, [info@nazoberedonau.de](mailto:info@nazoberedonau.de).

## Räuberstreifzug durch Pfullendorf - kostenlose Erlebnisführung

**Die Tourist-Information Pfullendorf bietet am Samstag, 08. Juli, von 16.30 Uhr bis 18.00 Uhr eine kostenlose Räuberführung "Auf den Spuren von Räubern, Zinken und dem Rotwelsch" an.**

Die Führung beginnt um 16.30 Uhr am Obertor. Dort entführt der Ganove Grandscharle die Teilnehmer in das Jahr 1820 und lehrt ihnen nicht nur das Rotwelsch. Auf unterhaltsame Weise wird Wissenswertes des Gaunerlebens vermittelt und bei dem Streifzug durch die Stadt erfahren die Teilnehmer die dunkeln Geheimnisse des Räuberlebens und die damit verbundenen Schwierigkeiten im Alltag.

Die Führung ist für die Teilnehmer kostenlos. Da es jedoch eine Teilnehmerbegrenzung gibt, ist eine Anmeldung bei der Tourist-Information unter Tel. 07552-251131 unbedingt erforderlich.

Die letzte Führung für dieses Jahr findet am 08. September statt.

## Landesweiter Schlosserlebnistag, Thema: Schloss und Wein

**Ausschweifend feiern, üppig tafeln und Weingott Bacchus huldigen:**

Das Leben bei Hofe zur Blütezeit des oberschwäbischen Barock war ausschweifend; mit Prunk und Gloria wurde nicht gezeigt. Während Letzteres in der Schloßerregion Oberschwaben noch heute eindrucksvoll zu besichtigen ist, hat die Frequenz der Festgelage doch ein wenig abgenommen. Um diesem Umstand entgegenzuwirken, transportieren die guten Geister, die die Bauwerke das ganze Jahr über pflegen und erhalten, das Thema "Schloss & Wein" am 18. Juni 2017 kurzerhand ins Hier und Jetzt: So erfahren die Besucher des Schlosserlebnistages 2017 mit allen Sinnen, wie das Leben geschmeckt und gespielt hat, damals im 17. Jahrhundert - zum Beispiel bei Weinverkostung und Predigerwettstreit auf Schloss Meßkirch.

### Programmablauf Schloss Meßkirch:

14:00 Uhr: Schlossführung Thema Wein, Treffpunkt Schlossinnenhof

15:30 Uhr: Weinverkostung im Foyer oder Innenhof

16:00 Uhr: Schwabenkanzel: Der Prediger-Wettstreit steht in diesem Jahr im Zeichen des Reformationsjubiläums und ist mit dem Motto "it maula - glei goscha" unterlegt. In drei Runden treten angemeldete Prediger und Poeten mit selbst gemachten Texten gegeneinander an; wer kann, schwätzt schwäbisch! Das Publikum entscheidet gemeinsam mit Moderator Bernhard Bitterwolf, welcher Beitrag am meisten überzeugt. Die Wettbewerbstermine und -bedingungen sind bei der Tourist-Information in Meßkirch erhältlich.

Eintritt: Kostenlos

Das vollständige Programm des Schlosserlebnistages 2017 gibt es unter [www.schloesserregion-oberschwaben.de](http://www.schloesserregion-oberschwaben.de)

Nähere Infos zum Predigerwettstreit gibt es unter [www.campusgallitours.de](http://www.campusgallitours.de)

## Sportverein Herdwangen Elfmeterturnier, Samstag 17. Juni

Wie bereits im vergangenen Jahr wird der Herdwanger SV auch in diesem Juni ein Elfmeterturnier veranstalten. Ab 17.00 Uhr treten die Mannschaften im Turniermodus gegeneinander an, wie immer

warten attraktive Preise, Ruhm und Ehre. Wir hoffen auf zahlreiche und diverse Teams!

Unten findet Ihr die Turnierbestimmungen und das Anmeldeformular. Dieses bitte ausfüllen und an [elferturnier@herdwanger-sv.de](mailto:elferturnier@herdwanger-sv.de) schicken.

### Familien sporttag, Sonntag 18.Juni

Spiel und Spaß für die ganze Familie verspricht der Familiensporttag am Sonntag, den 18. Juni. Ab 11.00 Uhr sind bei zahlreichen Spielen Geschicklichkeit und Teamgeist gefordert. Die Stationen werden hinter der Bundschuhhalle aufgebaut sein.

Eine Anmeldung ist nicht notwendig, kommt einfach vorbei und verbringt einen schönen Sonntag! Für das leibliche Wohl ist natürlich ebenfalls gesorgt!

### Großschönach feiert - feiern Sie mit!

#### Großschönach feiert 925 Jahre Großschönach (1092 - 2017)

Feiern, Erleben und Genießen!

Wann: Am 01. - 02. Juli 2017

Wo: Ramsberghalle & Josef-Buchholz-Straße

Am Samstag, den 01. Juli 2017 ab 17.00 Uhr:  
Straßenmusikfest, Feuershow, Gaukler, Theater u.v.m.  
Spanferkel & Spieß vom Grill

Am Sonntag, den 02. Juli 2017 ab 9.30 Uhr:  
Gottesdienst auf dem Festpaltz  
Frühschoppen MV Herdwangen  
Handwerkermarkt, Spielstraße,  
Gaukler, Theater u.v.m.  
Ochs am Spieß, Dinnele

### Spiel, Spaß und Action bei den Kinder- und Jugendfreizeiten vom Bund der Landjugend (BdL) Württemberg-Hohenzollern e.V.

Lust auf Abenteuer, Spaß, viele Gleichgesinnte und Action? Dann seid ihr bei unseren Freizeiten genau richtig!

Für neun bis zwölf Jährige bietet der BdL die **Landkinderfreizeit "KIKERIKI - und täglich grüßt der Gockel!"** an. Das Zeltlager findet vom **12. - 19. August 2017** in Feldmoos bei Fronhofen im Landkreis Ravensburg statt. Wer eine Woche Natur pur, Kameradschaft und Zeltlagerromantik erleben möchte, ist hier genau richtig. Natürlich stehen auch tolle Aktionen wie Nachtwanderung, Motto Abende oder Großgruppenspiele auf dem Programm.

Der TeilnehmerInnenbeitrag beträgt **140 €**, **Geschwister zahlen 125 €**

Zu alt für die Kinderfreizeit? Kein Problem - die **Teeny Freizeit** ist für alle Jugendliche zwischen **13 und 15 Jahren**. Sie findet ebenfalls vom 12. - 19. August 2017 in der Region Allgäu statt (Abfahrt ist in Bad Waldsee). 23 Jugendliche und ein vierköpfiges Betreuer team reisen gemeinsam ins Allgäu und wohnen in einem Selbstversorgerhaus. Zum Programm gehören u. a. Wasserski fahren, Sommer-Biathlon, Tube-Tracking, der Besuch eines Königsschlosses und eine Stadttour. Diese Woche wird auf alle Fälle ein spannendes Abenteuer!

Der TeilnehmerInnenbeitrag beträgt **270 €** für BdL-Mitglieder, **280 €** für Nichtmitglieder.

Immer noch zu alt? Auch kein Problem - denn für alle zwischen **16 und 18 Jahren** gibt es unser **Teeny Actioncamp**. Vom 03. - 06. August 2017 ist hier eine Menge Action in Österreich angesagt (Abfahrt ist in Bad Waldsee). Das Programm ist gerade in Planung - auf Paint-Ball-Spielen könnt ihr euch bereits heute freuen. Der TeilnehmerInnenbeitrag beträgt **ca. 225 €** für BdL-Mitglieder, **ca. 235 €** für Nichtmitglieder.

**Nähere Informationen und Anmeldebögen** gibt es beim Bund der Landjugend Württemberg-Hohenzollern e.V., Holzstr. 15/1, 88339 Bad Waldsee

Tel.: 07524/97798-0, Fax: 07524/9779888,

E-Mail: [bdl@lbv-bw.de](mailto:bdl@lbv-bw.de)

oder als Download auf [www.bdl-wueho.de](http://www.bdl-wueho.de)

### Lehrfahrt nach Ungarn

Der Bund der Landjugend Württemberg-Hohenzollern e.V. veranstaltet vom 29.09.-02.10.2017 ab Bad Waldsee eine viertägige Lehrfahrt nach Ungarn mit Flug ab München. Neben der Besichtigung von landwirtschaftlichen Betrieben mit Ackerbau, Rinder-, Pferde-, und Geflügelhaltung lernen die Teilnehmer ein ungarisches Weingut und mit Zeit zur freien Verfügung die Hauptstadt Budapest kennen. Alle Besichtigungen, der Flug- und Bustransfer, sowie die meisten Mahlzeiten sind im Preis enthalten. Er beträgt 500 € für Mitglieder, sowie 540 € für Nichtmitglieder. Teilnehmen können Junglandwirte und Interessierte, die zwischen 18 bis 39 Jahren alt sind. Anmeldeschluss ist der 25.07.2017. Das genaue Reiseprogramm und die Anmeldung sind über die Geschäftsstelle, Tel. 07524/977980 oder unter [www.bdl-wueho.de](http://www.bdl-wueho.de) zu erhalten.

### Die Zahnärzte in Baden-Württemberg informieren Zahnarztbesuch gehört auf die Urlaubs-Checkliste

Wer eine Reise unternehmen möchte, hat sicher schon eine Checkliste zur Hand. Schutzimpfungen und Reisedokumente haben dabei oberste Priorität. Aber wie steht es mit einem Zahnarzttermin? Wenn während der Reise ein Zahn pocht, sich eine Füllung lockert oder die Prothese drückt, sind Freude und Erholung rasch verflogen. Um dem vorzubeugen, sollte der Hauszahnarzt bei einem Kontrolltermin kleinere Defekte bei Füllungen beheben, den Sitz des Zahnersatzes überprüfen sowie Kronen und Brücken auf verborgene Defekte untersuchen. Eine Professionelle Zahnreinigung (PZR) tut ein Übriges, um Zahnfleischentzündungen vorzubeugen und Ihnen ein strahlendes Lächeln zu schenken. Vereinbaren Sie daher rechtzeitig vor der Abreise einen Termin, um danach unbeschwert Ihren Urlaub zu genießen. Wichtig ist außerdem, unterwegs und bei ungewohnter Kost die Mundhygiene nicht zu vernachlässigen. Mit ins Reisegepäck gehören neben den üblichen Mundhygiene-Artikeln auch Zahnseide und Zwischenraum-Bürsten sowie eine Mundspülung gegen Zahnfleischentzündungen. Für die provisorische Reinigung zwischendurch eignen sich zuckerfreie Kaugummis. Bei Reisen ins außereuropäische Ausland eventuell auch einen Steckdosen-Adapter für die elektrische Zahnbürste einpacken.